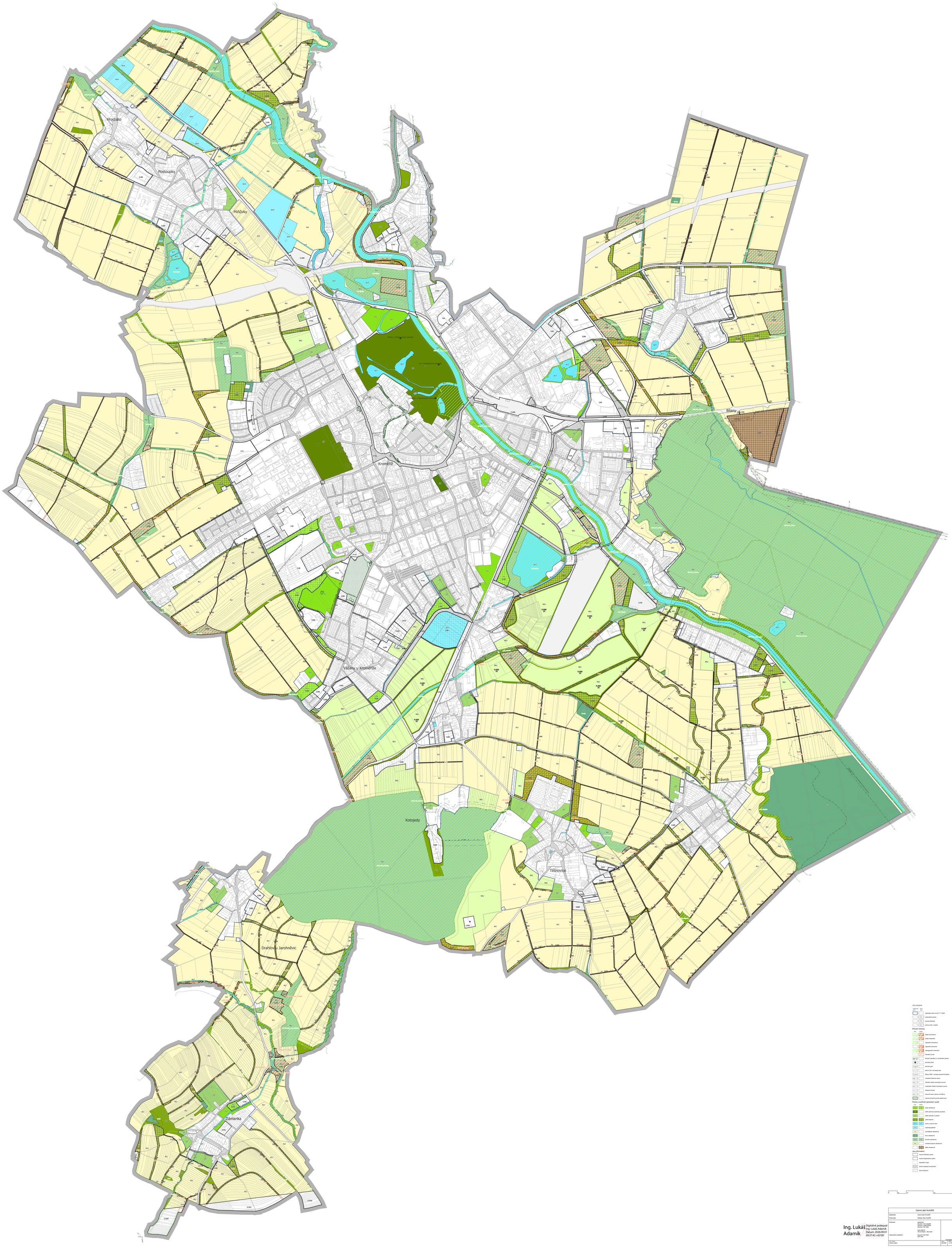

Jevy závazné

- zastavěné území ke dni 1.11.2024
- zastavitelná plocha
- plocha přestavby
- plochy změn v krajině

Přípustné hodnoty

- stávání biocentrum
- stávání biokoridor
- regenerační biocentrum
- regenerační biokoridor
- nadregionální biokoridor
- interakční prvek
- přírodní parcelace vč. zohlednění pásma
- parcelní strom
- přírodní park
- zatrvnění 30 m od okraje lesa
- Natura 2000 - ochrana významné lokality
- chráněná říční oblast
- záplavové hranice nerozstrých surovin
- hranice nerozstrých surovin
- dobývací prostor
- sesuvné území (pouze na kulturu)
- významný krajinný prvek registrovaný

Plochy a koridory způsobem využití

- smíšené obytné
- smíšené bydlení s pohybem výrobeny
- smíšené zahradní a sadová
- smíšené krajinné
- smíšené výrobní
- rekreačnosportovní
- zeleného obytné
- veřejné obytné
- přírodní obytné
- smíšené krajinné obytné
- dílčí obytné

Jevy informativní

- hranice katastrálního území
- katastrální mapa
- plochy veřejných prostranství
- plochy dopravní

Územní plán Kroměříž			
Objednatel:	Územní plán Kroměříž		
Pořizovatel:	Městský úřad Kroměříž		
Zhotovitel:	spolupráce: Ing.arch. Ivan Dugalić Ing.arch. Ondřej Ondr Ing.arch. Petr Palg Ing. Lukáš Adamík Nová 3/814 702 16 Ostrava - Bruntálu Zodpovědný projektant: Ing.arch. Petr Palg ČKA 0680		
Stav dokumentace:	Výkres krajiny	02.2026	1:5 000	A0,A 4

Digitálně podepsal Ing. Lukáš Adamík
Datum: 2026.09.01 09:27:43 +0200'